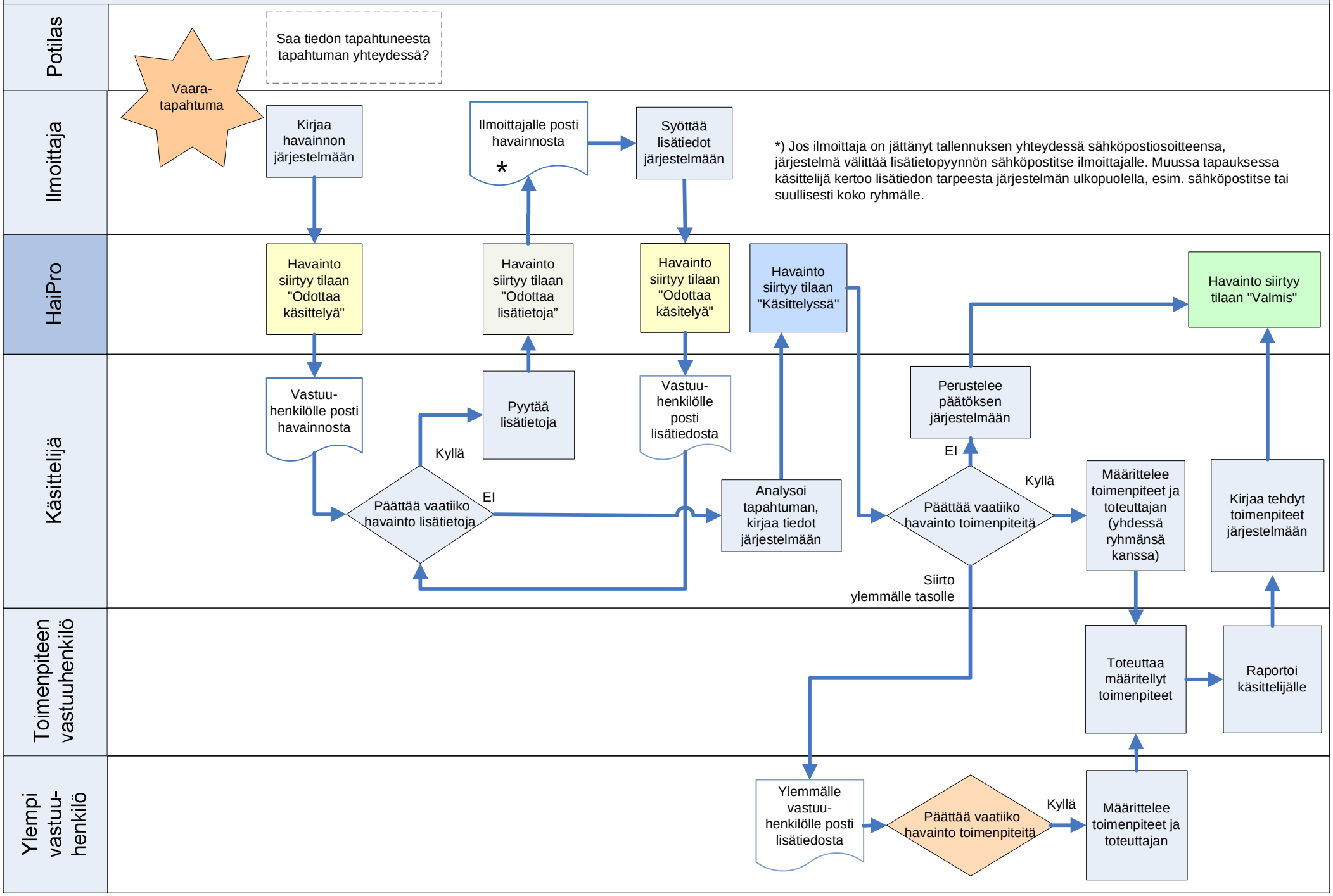Yksittäisen ilmoituksen käsittely HaiPro-prosessissa